



ΕΘΝΙΚΟΣ ΟΡΓΑΝΙΣΜΟΣ  
ΔΗΜΟΣΙΑΣ ΥΓΕΙΑΣ

## Ημερήσια έκθεση επιδημιολογικής επιτήρησης λοίμωξης από το νέο κορωνοϊό (COVID-19) ISO WEEK 23

Δεδομένα έως 23 Ιουνίου 2021, ώρα 15:00

### Εισαγωγή

Τα στοιχεία που παρουσιάζονται αφορούν περιστατικά από την επιδημιολογική επιτήρηση της νόσου από το νέο κορωνοϊό (COVID-19), με βάση τα δεδομένα που έχουν δηλωθεί στον ΕΟΔΥ και καταγραφεί μέχρι τις 23 Ιουνίου 2021 (ώρα 15:00).

Τα **νέα εργαστηριακά επιβεβαιωμένα κρούσματα** της νόσου που καταγράφηκαν τις τελευταίες 24 ώρες είναι **520**, εκ των οποίων **1** εντοπίστηκε κατόπιν ελέγχων στις πύλες εισόδου της χώρας. Ο **συνολικός αριθμός** των κρουσμάτων ανέρχεται σε **419.455** (ημερήσια μεταβολή +0.1%), εκ των οποίων **51.2% άνδρες**.<sup>1</sup> Με βάση τα επιβεβαιωμένα κρούσματα των τελευταίων 7 ημερών, 34 θεωρούνται σχετιζόμενα με ταξίδι από το εξωτερικό και 582 είναι σχετιζόμενα με ήδη γνωστό κρούσμα.

Το  $R_t$  για την επικράτεια εκτιμάται σε **0.81 (95%CrI: 0.16 - 1.83)**

**Ημερήσια εξέλιξη της πανδημίας:** Η ημερήσια κατανομή των επιβεβαιωμένων κρουσμάτων είναι η ακόλουθη (η γραμμή παριστάνει την συνολική, αθροιστική κατανομή των κρουσμάτων).

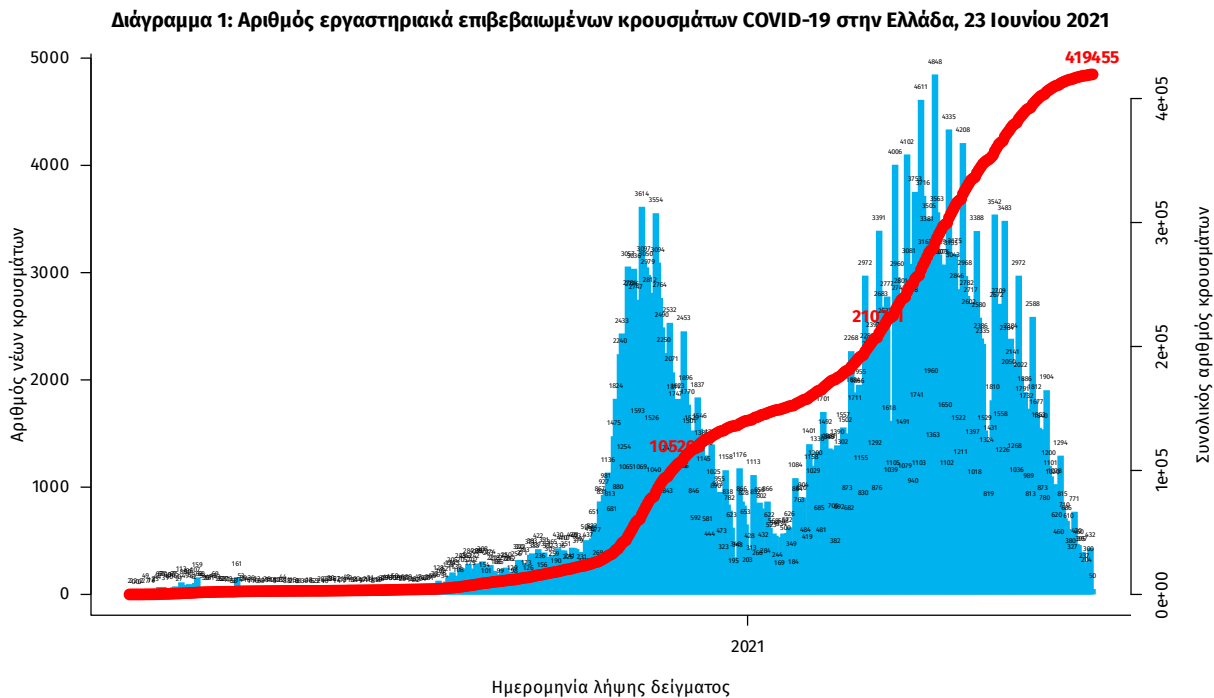

Σημ.: οι στήλες στο Διάγραμμα 1 εκφράζουν τον αριθμό νέων κρουσμάτων με βάση την ημερομηνία λήψης εργαστηριακού δείγματος, και όχι με βάση την ημερομηνία ανακοίνωσης των κρουσμάτων.

<sup>1</sup> Ο συνολικός αριθμός επιβεβαιωμένων κρουσμάτων έχει αναθεωρηθεί κατόπιν ελέγχου των δεδομένων.

Οι νέοι **θάνατοι** ασθενών με COVID-19 είναι **14**, ενώ από την έναρξη της επιδημίας έχουν καταγραφεί συνολικά **12.595 θάνατοι**. Το 95.2% είχε υποκείμενο νόσημα ή/και ηλικία 70 ετών και άνω.

**Διάγραμμα 2: Αριθμός εργαστηριακά επιβεβαιωμένων θανάτων με COVID-19 στην Ελλάδα, 23 Ιουνίου 2021**

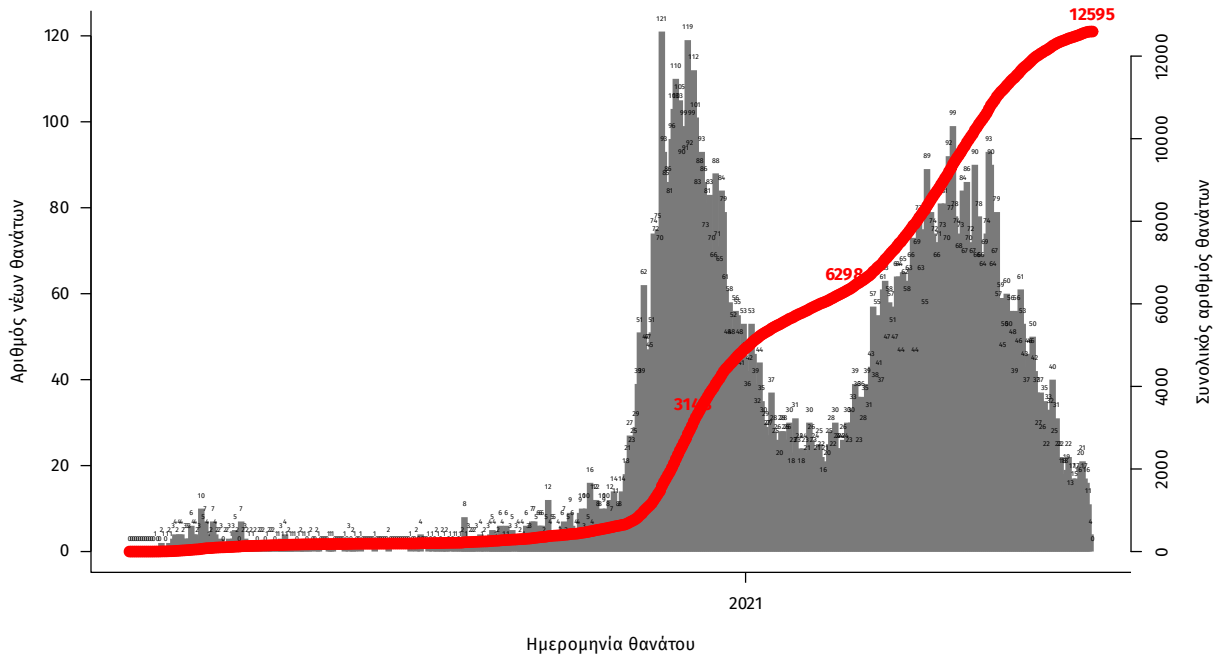

Σημ.: οι στήλες στο Διάγραμμα 2 εκφράζουν τον αριθμό νέων θανάτων με βάση την ημερομηνία θανάτου

Η διαχρονική εξέλιξη των συνολικών κρουσμάτων και συνολικού αριθμού των θανάτων ασθενών COVID-19 παρουσιάζεται στο ακόλουθο διάγραμμα.

**Διάγραμμα 3: Διαχρονική εξέλιξη εργαστηριακά επιβεβαιωμένων κρουσμάτων και θανάτων**

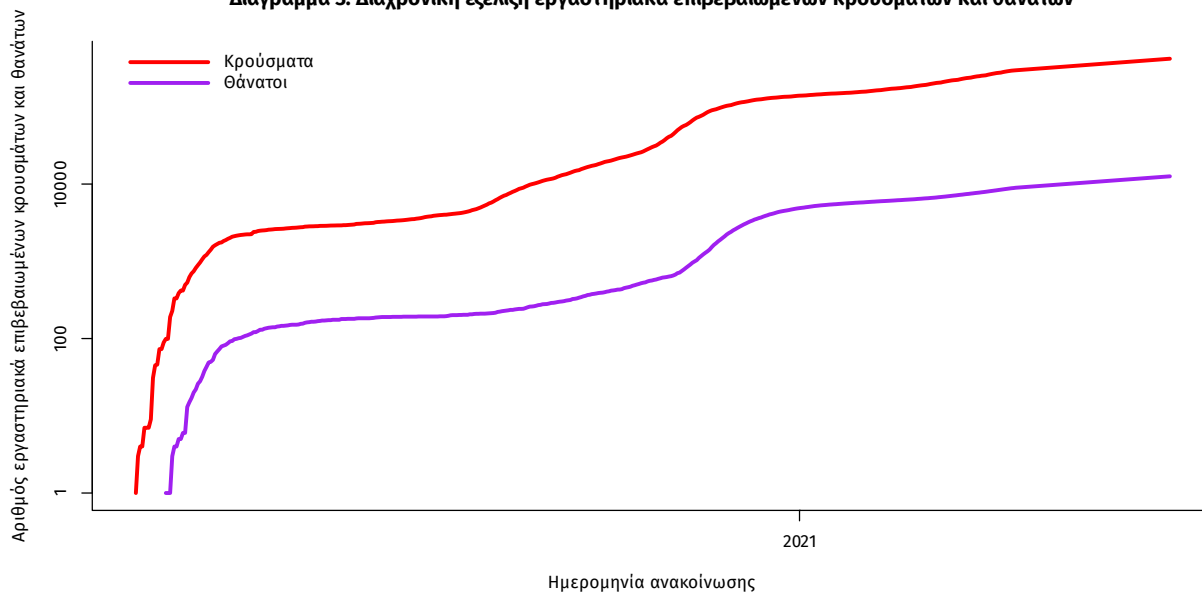

Σημ.: ευθεία γραμμή υποδηλώνει εκθετικό ρυθμό αύξησης της ασθένειας (σε λογαριθμική κλίμακα)

Ο αριθμός των ασθενών που νοσηλεύονται **διασωληνωμένοι** είναι **271** (63.5% άνδρες). Η **διάμεση ηλικία** τους είναι **67** έτη. Το 82.7% έχει υποκείμενο νόσημα ή/και ηλικία 70 ετών και άνω. Από την αρχή της πανδημίας έχουν εξέλθει από τις ΜΕΘ **2.628** ασθενείς. Οι εισαγωγές<sup>2</sup> νέων ασθενών Covid-19 στα νοσοκομεία της επικράτειας είναι **50** (ημερήσια μεταβολή **-15.25%**). Ο μέσος όρος εισαγωγών του επταημέρου είναι **59** ασθενείς. Η διάμεση ηλικία των κρουσμάτων είναι **43** έτη (εύρος 0.2 έως 106 έτη), ενώ η διάμεση ηλικία των θανόντων είναι **78** έτη (εύρος 0.2 έως 106 έτη).

**Διάγραμμα 4:** Ηλικιακή Κατανομή κρουσμάτων, νοσηλευόμενων στις ΜΕΘ και ασθενών που απεβίωσαν από την αρχή της πανδημίας

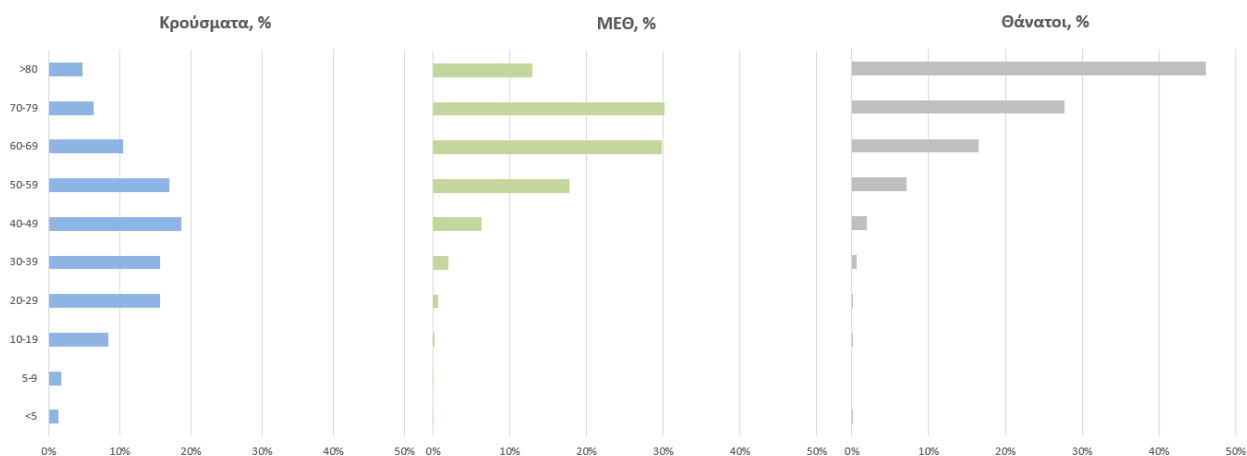

Ακολούθως παρουσιάζεται η ηλικιακή κατανομή των (α) συνολικών κρουσμάτων, (β) των περιστατικών που κατέληξαν σε θάνατο και (γ) των ασθενών που νοσηλεύονται διασωληνωμένοι:

Πίνακας 1: Ηλικιακή κατανομή επιβεβαιωμένων κρουσμάτων COVID-19

	Σύνολο κρουσμάτων COVID-19*	Θάνατοι ασθενών με COVID-19	Νοσηλευόμενοι διασωληνωθέντες
<b>Σύνολο</b>			
0 – 17 ετών	37283 (9.0%)	3 (0.0%)	0 (0.0%)
18 – 39 ετών	141811 (34.2%)	89 (0.7%)	5 (1.8%)
40 – 64 ετών	171013 (41.3%)	1962 (15.6%)	111 (41.0%)
65 και άνω	64359 (15.5%)	10541 (83.7%)	155 (57.2%)
<b>Άνδρες</b>			
0 – 17 ετών	19754 (9.3%)	1 (0.0%)	0 (0.0%)
18 – 39 ετών	74996 (35.4%)	71 (1.0%)	3 (1.8%)
40 – 64 ετών	86253 (40.7%)	1335 (18.4%)	75 (43.9%)
65 και άνω	30699 (14.5%)	5849 (80.6%)	93 (54.4%)
<b>Γυναίκες</b>			
0 – 17 ετών	17526 (8.6%)	2 (0.0%)	0 (0.0%)
18 – 39 ετών	66809 (33.0%)	18 (0.3%)	2 (2.0%)
40 – 64 ετών	84745 (41.8%)	627 (11.7%)	36 (36.0%)
65 και άνω	33654 (16.6%)	4692 (87.9%)	62 (62.0%)

\* Τα στοιχεία αφορούν τα κρούσματα εκείνα για τα οποία είναι γνωστή και επιβεβαιωμένη η ηλικία τους

<sup>2</sup>τα δεδομένα αφορούν τις εισαγωγές της προηγούμενης μέρας που έχουν δηλωθεί στο ΕΚΑΒ.

**Κατανομή ανακοινωθέντων εγχώριων κρουσμάτων:** Από το σύνολο των **520 νέων** κρουσμάτων του νέου ιού στη χώρα **7** είναι εισαγόμενα εκ των οποίων **1** εντοπίστηκε κατόπιν ελέγχων στις πύλες εισόδου της χώρας . Η κατανομή των **513** νέων εγχώριων κρουσμάτων ανά Περιφερειακή Ενότητα παρουσιάζεται στον κατωτέρω πίνακα.<sup>3</sup>

Πίνακας 2: Ημερήσιος αριθμός και κρούσματα ανά 100.000 πληθυσμού επιβεβαιωμένων εγχώριων κρουσμάτων COVID-19 ανά περιφερειακή ενότητα στις 23 Ιουνίου 2021

ΠΕΡΙΦΕΡΕΙΑΚΗ ΕΝΟΤΗΤΑ	ΚΡΟΥΣΜΑΤΑ	ΜΕΣΟΣ ΟΡΟΣ ΚΡΟΥΣΜΑΤΩΝ ΤΩΝ ΤΕΛΕΥΤΑΙΩΝ 7 ΗΜΕΡΩΝ		ΚΡΟΥΣΜΑΤΑ ΑΝΑ 100000 ΠΛΗΘΥΣΜΟ	ΠΕΡΙΦΕΡΕΙΑΚΗ ΕΝΟΤΗΤΑ	ΚΡΟΥΣΜΑΤΑ	ΜΕΣΟΣ ΟΡΟΣ ΚΡΟΥΣΜΑΤΩΝ ΤΩΝ ΤΕΛΕΥΤΑΙΩΝ 7 ΗΜΕΡΩΝ		ΚΡΟΥΣΜΑΤΑ ΑΝΑ 100000 ΠΛΗΘΥΣΜΟ
		ΗΜΕΡΩΝ	ΚΡΟΥΣΜΑΤΑ				ΗΜΕΡΩΝ	ΚΡΟΥΣΜΑΤΑ	
ΑΙΤΩΛΟΑΚΑΡΝΑΝΙΑΣ	5	2,14	2,37	0,9	ΞΑΝΘΗΣ	1	0,43	0,9	
ΑΝΑΤΟΛΙΚΗΣ ΑΤΤΙΚΗΣ	30	16,86	5,97	13,4	ΠΑΡΟΥ	2	1,14	13,4	
ΑΡΓΟΛΙΔΑΣ	2	1,71	2,06	5,79	ΠΕΙΡΑΙΩΣ	26	18,14	5,79	
ΑΡΚΑΔΙΑΣ	1	0,71	1,15	1,43	ΠΕΛΛΑΣ	2	1,43	1,43	
ΑΧΑΪΑΣ	7	5,57	2,26	3,95	ΠΕΡΙΑΣ	5	4,00	3,95	
ΒΟΙΩΤΙΑΣ	8	2,71	6,78	7,01	ΡΕΘΥΜΝΟΥ	6	5,29	7,01	
ΒΟΡΕΙΟΥ ΤΟΜΕΑ ΑΘΗΝΩΝ	32	16,71	5,41	1,79	ΡΟΔΟΠΗΣ	2	0,29	1,79	
ΓΡΕΒΕΝΩΝ	1	0,71	3,15	7,51	ΡΟΔΟΥ	9	6,57	7,51	
ΔΡΑΜΑΣ	1	0,86	1,02	3,03	ΣΑΜΟΥ	1	0,57	3,03	
ΔΥΤΙΚΗΣ ΑΤΤΙΚΗΣ	12	4,29	7,46	0,57	ΣΕΡΡΩΝ	1	1,00	0,57	
ΔΥΤΙΚΟΥ ΤΟΜΕΑ ΑΘΗΝΩΝ	25	16,57	5,11	21,74	ΣΠΟΡΑΔΩΝ	3	0,43	21,74	
ΕΒΡΟΥ	2	0,43	1,35	5,34	ΤΡΙΚΑΛΩΝ	7	2,43	5,34	
ΕΥΒΟΙΑΣ	11	6,14	5,22	1,26	ΦΘΙΩΤΙΔΑΣ	2	1,86	1,26	
ΗΜΑΘΙΑΣ	11	3,43	7,82	3,89	ΦΛΩΡΙΝΑΣ	2	0,57	3,89	
ΗΡΑΚΛΕΙΟΥ	15	7,57	4,91	0,94	ΧΑΛΚΙΔΙΚΗΣ	1	0,57	0,94	
ΘΕΣΣΑΛΟΝΙΚΗΣ	41	25,14	3,69	6,39	ΧΑΝΙΩΝ	10	3,86	6,39	
ΙΚΑΡΙΑΣ	1	1,00	10,12		ΥΠΟ ΔΙΕΡΕΥΝΗΣΗ	43			
ΙΩΑΝΝΙΝΩΝ	6	4,00	3,57						
ΚΑΡΔΙΤΣΑΣ	3	1,29	2,64						
ΚΑΣΤΟΡΙΑΣ	6	1,14	11,92						
ΚΕΝΤΡΙΚΟΥ ΤΟΜΕΑ ΑΘΗΝΩΝ	66	40,71	6,41						
ΚΙΛΚΙΣ	10	2,71	12,43						
ΚΟΖΑΝΗΣ	10	5,57	6,66						
ΚΟΡΙΝΘΙΑΣ	6	1,71	4,14						
ΚΩ	7	3,71	20,35						
ΛΑΚΩΝΙΑΣ	5	2,43	5,61						
ΛΑΡΙΣΑΣ	18	10,86	6,33						
ΜΑΓΝΗΣΙΑΣ	8	4,86	4,21						
ΜΕΣΣΗΝΙΑΣ	1	1,71	0,63						
ΜΥΚΟΝΟΥ	2	1,29	19,74						
ΝΑΞΟΥ	3	0,71	14,4						
ΝΗΣΩΝ	1	1,00	1,34						
ΝΟΤΙΟΥ ΤΟΜΕΑ ΑΘΗΝΩΝ	33	19,86	6,23						

<sup>3</sup> Η παρούσα κατανομή δύναται να τροποποιηθεί ανάλογα τα διαθέσιμα επιδημιολογικά δεδομένα, αναγράφονται μόνο οι ΠΕ με καταγεγραμμένα κρούσματα

**Δείγματα που έχουν ελεγχθεί:** Από την 1η Ιανουαρίου 2020 μέχρι σήμερα, στα εργαστήρια που διενεργούν ελέγχους για τον νέο κορωνοϊό (SARS-CoV-2) και που δηλώνουν συστηματικά το σύνολο των δειγμάτων που ελέγχουν, έχουν συνολικά ελεγχθεί **5.341.654** κλινικά δείγματα ενώ από Μονάδες Υγείας και Κλιμάκια του ΕΟΔΥ που διενεργούν ελέγχους Rapid Ag έχουν ελεγχθεί **5.050.929** δείγματα. Ο μέσος όρος του επταημέρου είναι **32.038** δειγματοληπτικοί έλεγχοι.

**Αυτοδιαγνωστικοί έλεγχοι (Self-tests):** Έως 22 Ιουνίου 2021, έχουν καταγραφεί ηλεκτρονικά **22.944.579** δηλώσεις αποτελέσματος αυτοδιαγνωστικού ελέγχου. Από τα **429.402** άτομα που προσήλθαν για επανέλεγχο, έχουν καταγραφεί **35.221** θετικά αποτελέσματα.

**Μαζικές Δειγματοληψίες ΕΟΔΥ:** Στις 22 Ιουνίου 2021, πραγματοποιήθηκαν 121 δράσεις δειγματοληπτικών ελέγχων από τις Κινητές Ομάδες Υγείας (ΚΟΜΥ) του ΕΟΔΥ, στις οποίες διενεργήθηκαν 10.096 έλεγχοι Rapid Ag και ανευρέθηκαν 66 θετικά (0,65%).

**Διάγραμμα 5: Ελεγχθέντα δείγματα COVID-19, 23 Ιουνίου 2021**

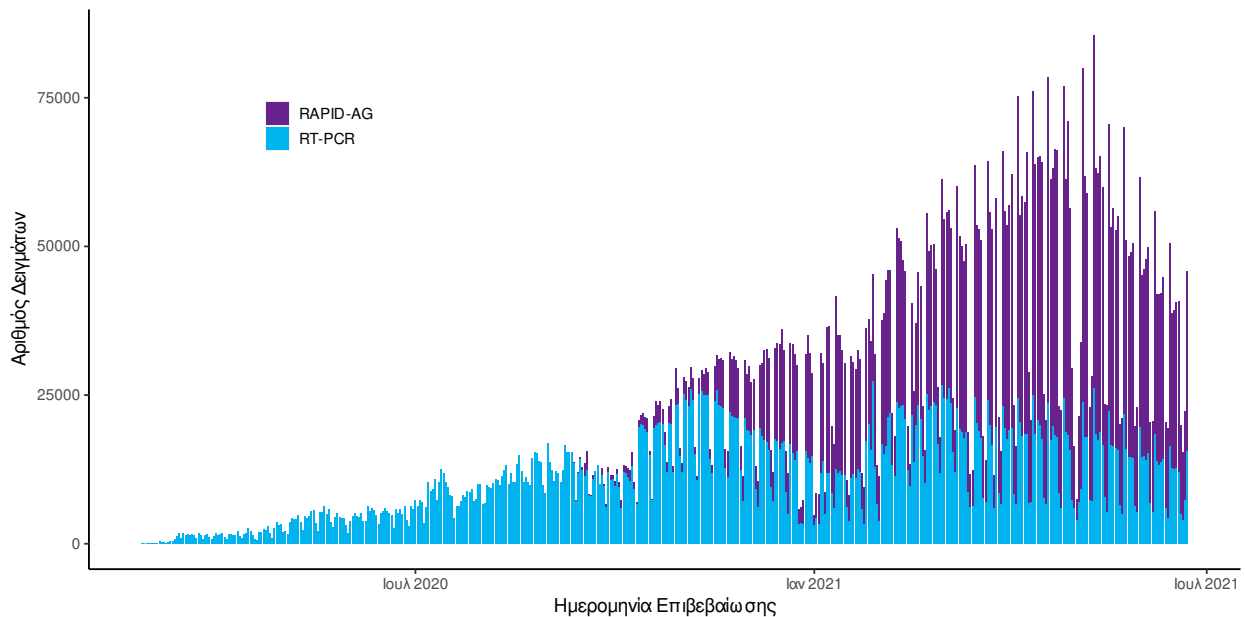

**Διάγραμμα 6: Ελεγχθέντα δείγματα αυτοδιαγνωστικών ελέγχων COVID-19, 23 Ιουνίου 2021**

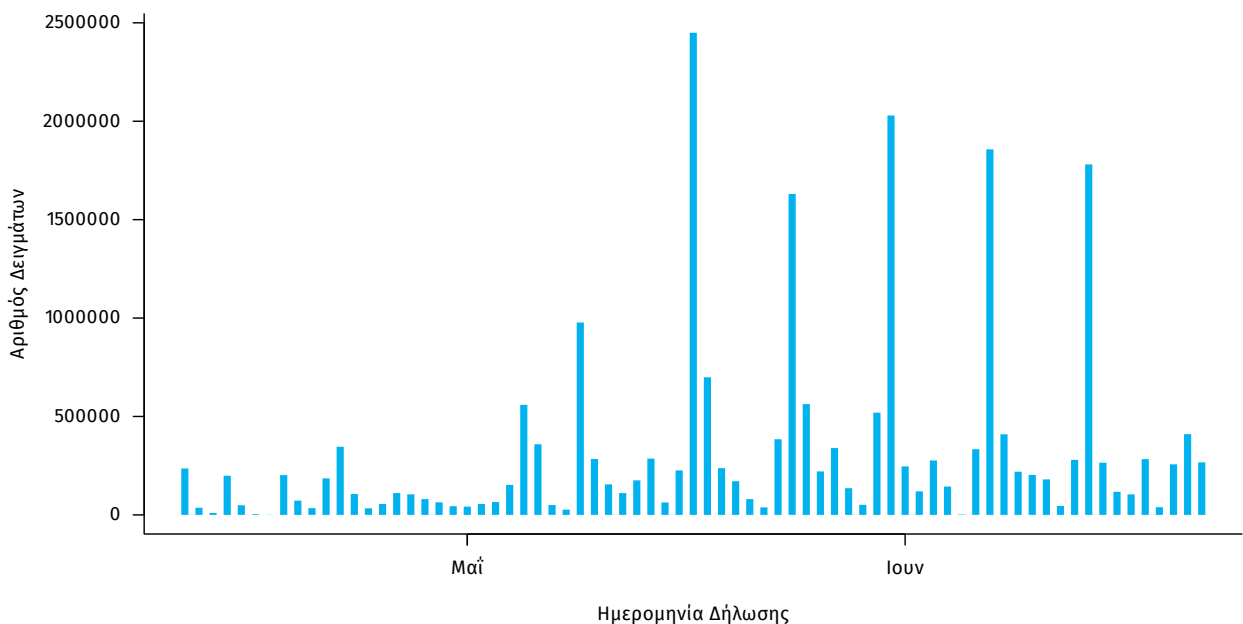

**Γεωγραφική διασπορά:** Ο χάρτης αποτυπώνει τη γεωγραφική κατανομή των συνολικών κρουσμάτων COVID-19 (από την αρχή της επιδημίας) ανά Περιφερειακή Ενότητα της χώρας, με βάση την δηλωθείσα διεύθυνση μόνιμης κατοικίας του ασθενούς, ή τη διεύθυνση προσωρινής διαμονής για τους τουρίστες και άλλους προσωρινά διαμένοντες στην Ελλάδα. Συμπεριλαμβάνονται τόσο κρούσματα με ιστορικό ταξιδιού (“εισαγόμενα”) όσο και κρούσματα με πιθανή εγχώρια μετάδοση.

**Διάγραμμα 7: Χάρτης αθροιστικής επίπτωσης επιβεβαιωμένων κρουσμάτων COVID-19, 23 Ιουνίου 2021**

Με βάση τον τόπο μόνιμης κατοικίας, ή προσωρινής διαμονής (για τους προσωρινά διαμένοντες)

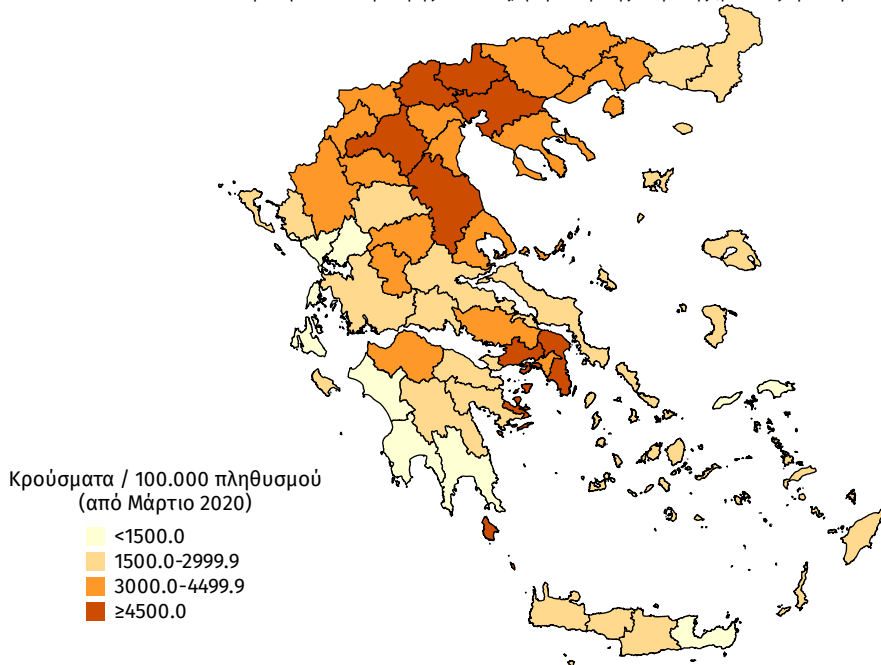

**Διάγραμμα 8: Χάρτης επίπτωσης τελευταίων δεκατεσσάρων ημερών επιβεβαιωμένων κρουσμάτων COVID-19, 23 Ιουνίου 2021**

Με βάση τον τόπο μόνιμης κατοικίας, ή προσωρινής διαμονής (για τους προσωρινά διαμένοντες)

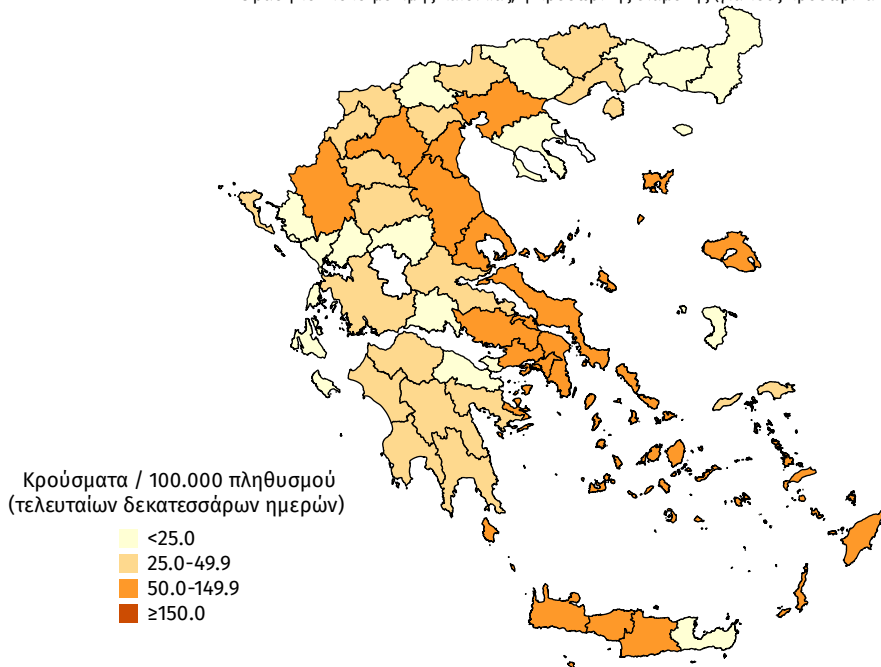

### Συγκεντρωτικά στοιχεία της εβδομάδας 14 Ιουνίου 2021 - 20 Ιουνίου 2021 (2021-W24)

Την εβδομάδα 14 Ιουνίου 2021 - 20 Ιουνίου 2021 (2021-W24) το ποσοστό θετικότητας ήταν **1.20%** σε σύνολο **245.495** εργαστηριακών ελέγχων (RT-PCR/Rapid-Ag) και **0.06%** σε σύνολο **2.846.255** αυτοδιαγνωστικών ελέγχων. Στο σύνολο των ελέγχων, το ποσοστό θετικότητας ήταν **0.10%**.

Πίνακας 3: Ποσοστό θετικότητας στο σύνολο των ελέγχων ανά Περιφερειακή Ενότητα με δεδομένα από 14 Ιουνίου 2021 έως 20 Ιουνίου 2021 (2021-W24)

ΠΕΡΙΦΕΡΕΙΑΚΗ ΕΝΟΤΗΤΑ	ΠΟΣΟΣΤΟ ΘΕΤΙΚΟΤΗΤΑΣ	ΠΕΡΙΦΕΡΕΙΑΚΗ ΕΝΟΤΗΤΑ	ΠΟΣΟΣΤΟ ΘΕΤΙΚΟΤΗΤΑΣ	ΠΕΡΙΦΕΡΕΙΑΚΗ ΕΝΟΤΗΤΑ	ΠΟΣΟΣΤΟ ΘΕΤΙΚΟΤΗΤΑΣ
ΑΙΤΩΛΟΑΚΑΡΝΑΝΙΑΣ	0,10%	ΙΚΑΡΙΑΣ	0,27%	ΝΑΞΟΥ	0,06%
ΑΝΑΤΟΛΙΚΗΣ ΑΤΤΙΚΗΣ	0,11%	ΙΩΑΝΝΙΝΩΝ	0,08%	ΝΗΣΩΝ	0,06%
ΑΝΔΡΟΥ	0,06%	ΚΑΒΑΛΑΣ	0,07%	ΝΟΤΙΟΥ ΤΟΜΕΑ ΑΘΗΝΩΝ	0,13%
ΑΡΓΟΛΙΔΑΣ	0,12%	ΚΑΛΥΜΝΟΥ	0,02%	ΞΑΝΘΗΣ	0,05%
ΑΡΚΑΔΙΑΣ	0,08%	ΚΑΡΔΙΤΣΑΣ	0,05%	ΠΑΡΟΥ	0,29%
ΑΡΤΑΣ	0,01%	ΚΑΡΠΑΘΟΥ	0,00%	ΠΕΙΡΑΙΩΣ	0,14%
ΑΧΑΪΑΣ	0,12%	ΚΑΣΤΟΡΙΑΣ	0,02%	ΠΕΛΛΑΣ	0,03%
ΒΟΙΩΤΙΑΣ	0,13%	ΚΕΑΣ - ΚΥΘΝΟΥ	0,00%	ΠΙΕΡΙΑΣ	0,18%
ΒΟΡΕΙΟΥ ΤΟΜΕΑ ΑΘΗΝΩΝ	0,09%	ΚΕΝΤΡΙΚΟΥ ΤΟΜΕΑ ΑΘΗΝΩΝ	0,14%	ΠΡΕΒΕΖΑΣ	0,03%
ΓΡΕΒΕΝΩΝ	0,17%	ΚΕΡΚΥΡΑΣ	0,07%	ΡΕΘΥΜΝΟΥ	0,19%
ΔΡΑΜΑΣ	0,06%	ΚΕΦΑΛΛΗΝΙΑΣ	0,01%	ΡΟΔΟΠΗΣ	0,03%
ΔΥΤΙΚΗΣ ΑΤΤΙΚΗΣ	0,10%	ΚΙΛΚΙΣ	0,12%	ΡΟΔΟΥ	0,12%
ΔΥΤΙΚΟΥ ΤΟΜΕΑ ΑΘΗΝΩΝ	0,14%	ΚΟΖΑΝΗΣ	0,20%	ΣΑΜΟΥ	0,05%
ΕΒΡΟΥ	0,03%	ΚΟΡΙΝΘΙΑΣ	0,06%	ΣΕΡΡΩΝ	0,02%
ΕΥΒΟΙΑΣ	0,13%	ΚΩ	0,25%	ΣΠΟΡΑΔΩΝ	0,12%
ΕΥΡΥΤΑΝΙΑΣ	0,00%	ΛΑΚΩΝΙΑΣ	0,21%	ΣΥΡΟΥ	0,03%
ΖΑΚΥΝΘΟΥ	0,00%	ΛΑΡΙΣΑΣ	0,17%	ΤΗΝΟΥ	0,00%
ΗΛΕΙΑΣ	0,08%	ΛΑΣΙΘΙΟΥ	0,04%	ΤΡΙΚΑΛΩΝ	0,09%
ΗΜΑΘΙΑΣ	0,08%	ΛΕΣΒΟΥ	0,14%	ΦΘΙΩΤΙΔΑΣ	0,06%
ΗΡΑΚΛΕΙΟΥ	0,06%	ΛΕΥΚΑΔΑΣ	0,03%	ΦΛΩΡΙΝΑΣ	0,09%
ΘΑΣΟΥ	0,00%	ΛΗΜΝΟΥ	0,02%	ΦΩΚΙΔΑΣ	0,03%
ΘΕΣΠΡΩΤΙΑΣ	0,02%	ΜΑΓΝΗΣΙΑΣ	0,09%	ΧΑΛΚΙΔΙΚΗΣ	0,02%
ΘΕΣΣΑΛΟΝΙΚΗΣ	0,10%	ΜΕΣΣΗΝΙΑΣ	0,11%	ΧΑΝΙΩΝ	0,08%
ΘΗΡΑΣ	0,04%	ΜΗΛΟΥ	0,00%	ΧΙΟΥ	0,01%
ΙΘΑΚΗΣ	0,00%	ΜΥΚΟΝΟΥ	0,11%		

Διάγραμμα 9: Ποσοστό θετικότητας ανά ISO WEEK με βάση το σύνολο των ελεγχθέντων δειγμάτων COVID-19

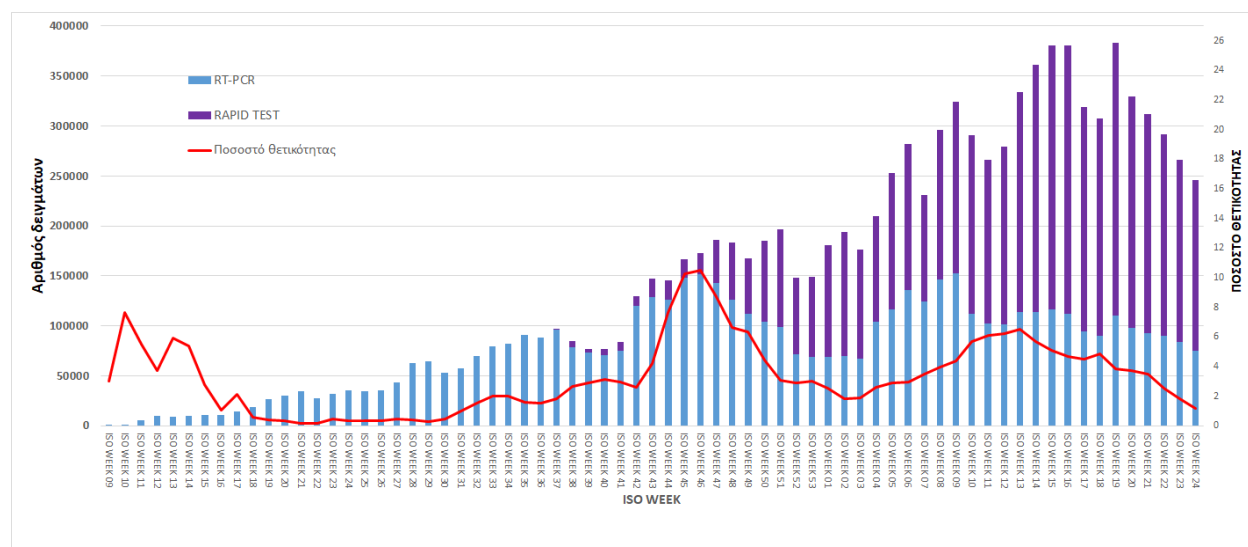

**Διάγραμμα 10:** Ποσοστό θετικότητας ανά ISO WEEK με βάση το σύνολο των αυτοδιαγνωστικών ελέγχων COVID-19

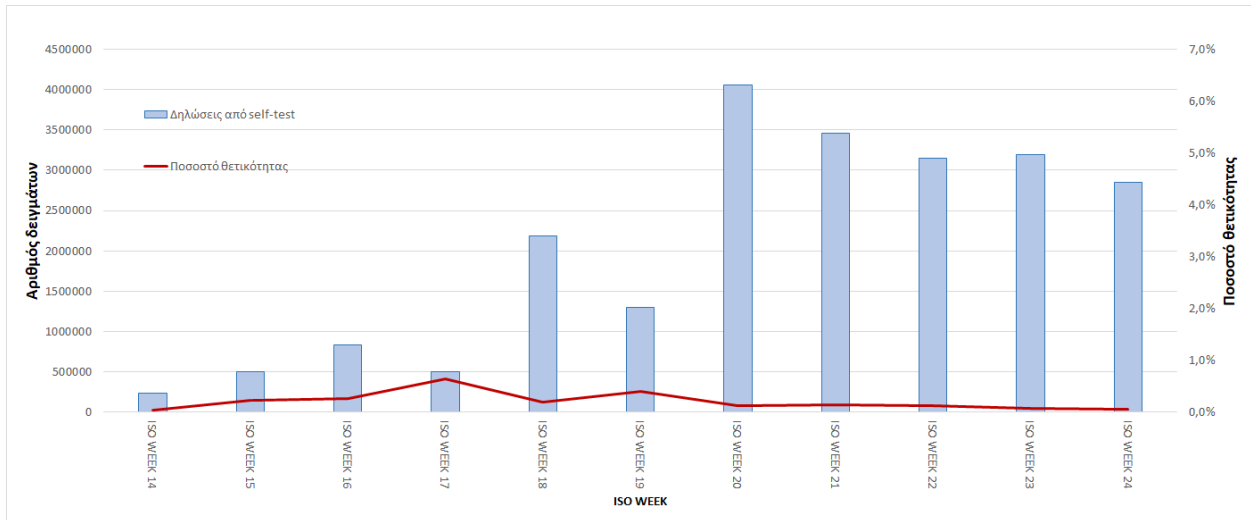

Την εβδομάδα 14 Ιουνίου 2021 - 20 Ιουνίου 2021 (2021-W24) οι εισαγωγές νέων ασθενών ήταν **457**, ενώ το σύνολο των εξιτηρίων λόγω ίασης ήταν **855**. Ο λόγος εισαγωγών νέων ασθενών προς εξιτήριο λόγω ίασης ήταν **0.53**.

**Διάγραμμα 11:** Σύνολο εισαγωγών νέων ασθενών, εξιτηρίων και θανάτων από ISO WEEK 36 έως ISO WEEK 24

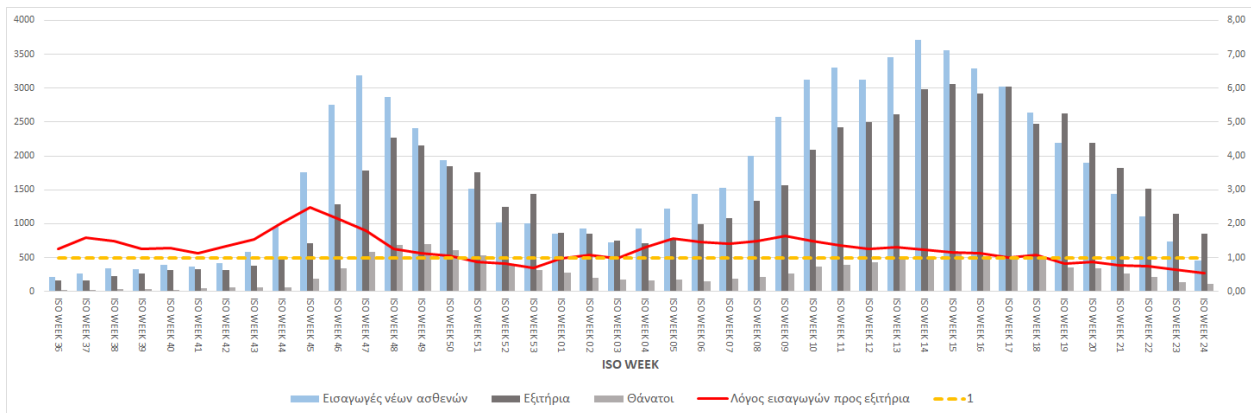



**Παράρτημα 1: Επιδημικές καμπύλες κρουσμάτων COVID-19 με βάση την δηλωθείσα διεύθυνση μόνιμης κατοικίας του κρούσματος ή τη διεύθυνση προσωρινής διαμονής για τους τουρίστες και άλλους προσωρινά διαμένοντες στην Ελλάδα. Συμπεριλαμβάνονται τόσο κρούσματα με ιστορικό ταξιδιού όσο και κρούσματα με πιθανή εγχώρια μετάδοση.**

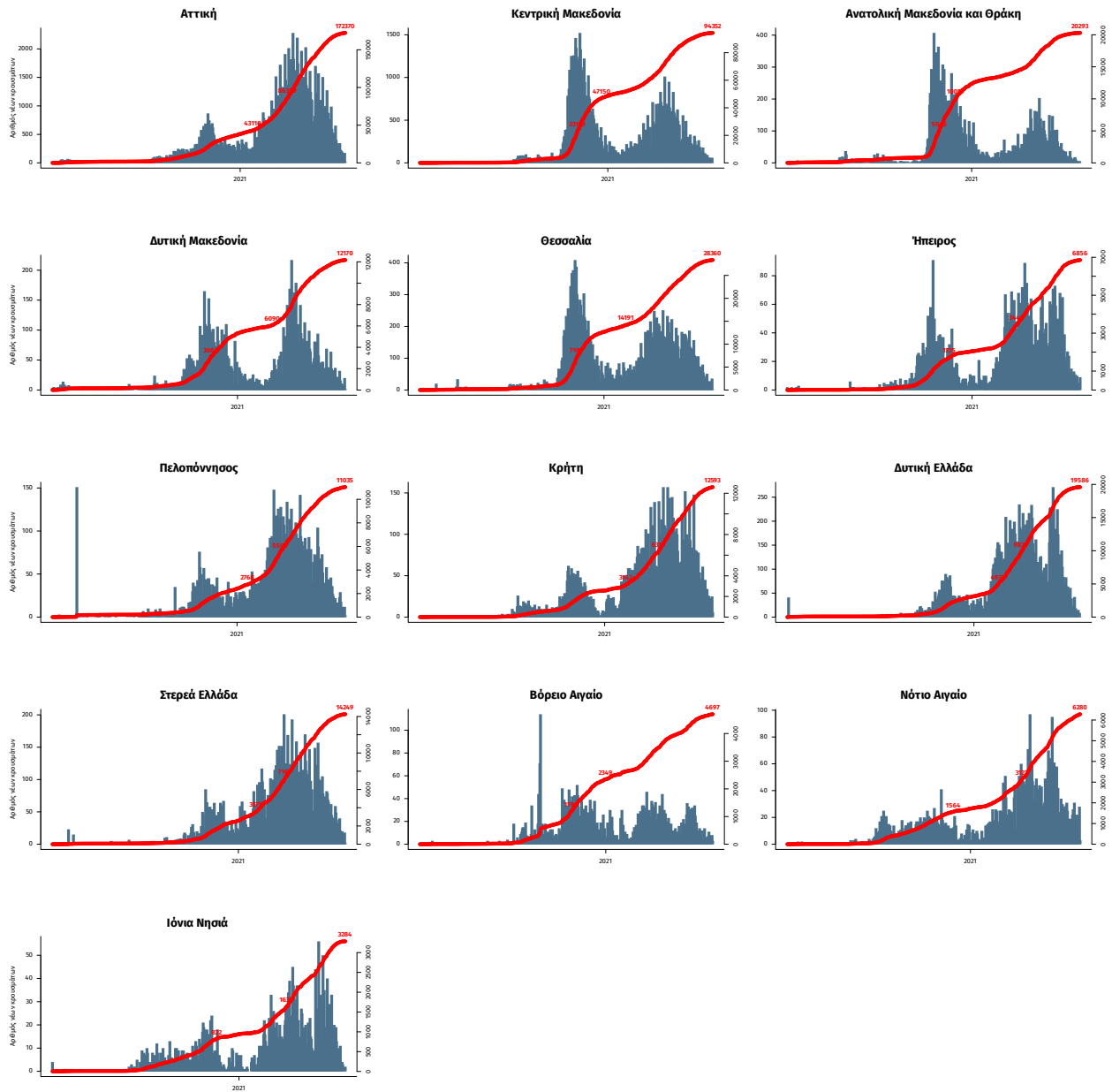

Σημ.: οι στήλες εκφράζουν τον αριθμό νέων κρουσμάτων με βάση την ημερομηνία λήψης εργαστηριακού δείγματος, και όχι με βάση την ημερομηνία ανακοίνωσης των κρουσμάτων.