

# Ανυπολόγιστη καταστροφή!

Στην Αλεξανδρούπολη η μεγαλύτερη καμένη έκταση σε ευρωπαϊκό έδαφος εδώ και χρόνια, σύμφωνα με την υπηρεσία Copernicus

Του **ΑΛΕΞΑΝΔΡΟΥ ΚΟΝΤΗ**  
a.kontis@realnews.gr

**Α**πό τη δυτική πλευρά της Αλεξανδρούπολης μέχρι και τα ελληνοτουρκικά σύνορα, οι καμένες εκτάσεις απλώνονται σε χιλιάδες στρέμματα γης, τα οποία δείχνουν να έχουν καταστραφεί πλέον ολοσχερώς. Τα αποτελέσματα της πυρκαγιάς που ξέσπασε από το περασμένο Σάββατο 19 Αυγούστου και μαινόταν ανεξέλεγκτη για πέντε ολόκληρες ημέρες είναι αποκαρδιωτικά. Σύμφωνα με την τελευταία αναφορά που έδωσε στη δημοσιότητα η ευρωπαϊκή υπηρεσία χαρτογράφησης Copernicus, οι πυρκαγιές στον Εβρο κατέκαψαν συνολικά 723.440 στρέμματα δάσους. Η έκταση αυτή αντιστοιχεί στο 17% της συνολικής έκτασης της Περιφερειακής Ενότητας του Εβρου.

Όπως αναφέρει η ευρωπαϊκή υπηρεσία, πρόκειται για τη μεγαλύτερη πυρκαγιά που έχει καταγραφεί σε ευρωπαϊκό έδαφος εδώ και χρόνια. Και για τα ελληνικά δεδομένα, όμως, η καταστροφή που έχει συντελεστεί στη Θράκη θεωρείται ιστορικών διαστάσεων. Από όλες τις λεγόμενες «μεγα-πυρκαγιές» που έχουν σημειωθεί τα τελευταία 25 χρόνια, η φωτιά στον Εβρο υποσκελίζεται μόνο από την καταστροφή που είχε συντελεστεί στην Ηλεία το 2007, όταν οι πυρκαγιές είχαν συνδυαστικά μετατρέψει σε στάχτη συνολικά 912.000 στρέμματα δασικών και καλλιεργητικών εκτάσεων.

Για το δασικό οικοσύστημα της περιοχής η καταστροφή είναι ακόμα μεγαλύτερη, καθώς τα στοιχεία δείχνουν ότι σχεδόν ο μισός από τον δασικό όγκο της περιοχής αποτελεί πλέον παρελθόν.

Σύμφωνα και πάλι με τα στοιχεία της υπηρεσίας Copernicus, οι πυρκαγιές έπληξαν το 45% του δασικού συμπλέγματος που εκτείνεται από τον κεντρικό μέχρι τον νότιο Εβρο, επηρεάζοντας -εκτός από τον δήμο της Αλεξανδρούπολης- και σημαντικό τμήμα των δασών του δήμου Σουφλίου.

## «Σταμάτησε η ζωή»

Για τις επιπτώσεις που θα υπάρξουν στην οικονομική δραστηριότητα της πόλης είναι ακόμα νωρίς να γίνουν ασφαλείς εκτιμήσεις. Ωστόσο, οι τοπικοί φορείς δεν μπορούν να κρύψουν την απόγνωση που ήδη αισθάνονται, καθώς, όπως επισημαίνουν, εδώ και μία εβδομάδα στην Αλεξανδρούπολη «έχει σταματήσει η ζωή».

«Για την ώρα πρέπει να επισημάνουμε τέσσερις πολύ σημαντικές επιπτώσεις», λέει ο **Χριστόδουλος Τοψίδης**, πρόεδρος του Επιμελητηρίου Εβρου. «Ξεκινώντας από τον τουρισμό, τα πάντα έχουν σταματήσει. Όλες οι κρατήσεις ακυρώθηκαν και οι επισκέπτες που διέμεναν στην περιοχή μας έφυγαν. Ακόμα και στη Σαμοθράκη το πλήγμα ήταν τεράστιο, καθώς το νησί, που ηλεκτροδοτείται μέσω σύνδεσης από τον Εβρο, είχε διακοπή ρεύματος για σχεδόν τρεις ημέρες. Όπως μας λένε οι επιχειρηματίες του νησιού, τα προϊόντα που είχαν στα ψυγεία τους καταστράφηκαν», δηλώνει ο πρόεδρος του Επιμελητηρίου

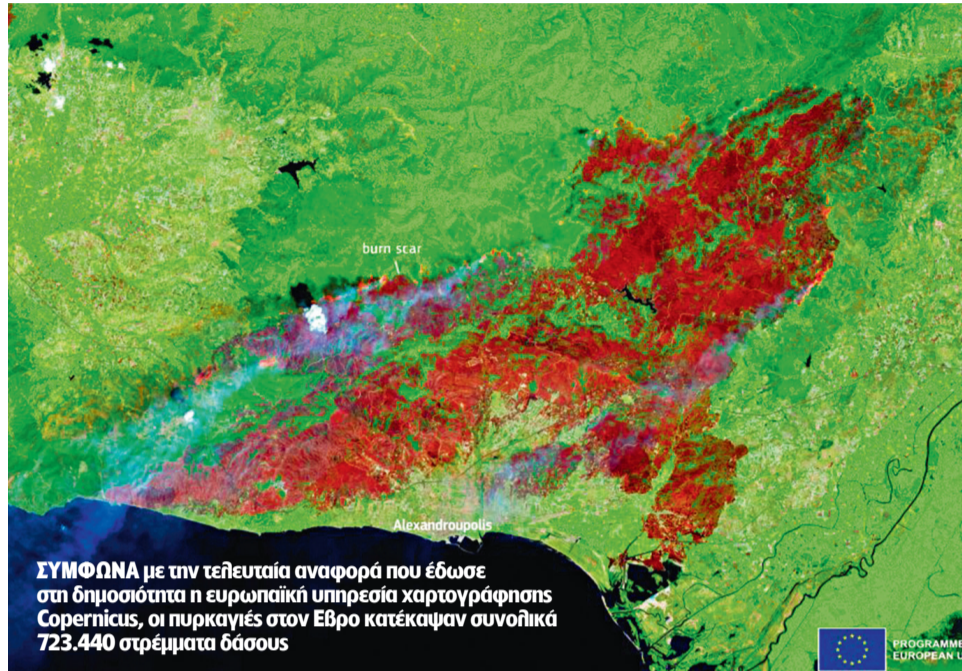

Εβρου. «Επιπτώσεις, όμως, θα υπάρξουν και στην κτηνοτροφία, καθώς η πυρκαγιά αφάνισε τις εκτάσεις όπου καλλιεργούνταν οι ζωοτροφές, αλλά και στη γεωργία. Οι ελαιώνες έχουν πληγεί σε μεγάλο βαθμό και οι ελαιοπαραγωγοί μας λένε ότι θα χρειαστεί πάνω από μία επταετία για να αποκατασταθεί η παραγωγή τους. Η τέταρτη επίπτωση αφορά την εμπορική κίνηση. Όπως καταλαβαίνετε, τις τελευταίες ημέρες τα καταστήματα έχουν ερημώσει», αναφέρει ο Χρ. Τοψίδης.

**ΤΟ ΠΟΝΤΙΚΙ**  
ΕΒΔΟΜΑΔΙΑΙΑ  
ΠΟΛΙΤΙΚΗ  
ΣΑΤΙΡΙΚΗ  
ΑΠΟΚΑΛΥΠΤΙΚΗ  
ΕΦΗΜΕΡΙΔΑ  
ΠΙΟ ΑΝΑΤΡΕΠΤΙΚΟ  
ΠΙΟ ΑΠΡΟΒΛΕΠΤΟ  
ΠΙΟ ΠΡΟΚΛΗΤΙΚΟ  
ΑΠΟ ΠΟΤΕ

ΕΚΕΙ ΠΟΥ ΟΙ ΑΛΛΟΙ  
ΒΑΖΟΥΝ ΤΕΛΕΙΑ

ΕΜΕΙΣ ΒΑΖΟΥΜΕ  
ΤΑ ΠΡΑΓΜΑΤΑ  
ΣΤΗ ΘΕΣΗ ΤΟΥΣ

**www**  
**topontiki.gr**

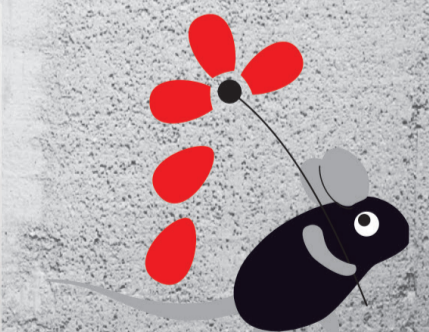

**ΑΥΤΗ ΤΗΝ ΠΕΜΠΤΗ 31 ΑΥΓΟΥΣΤΟΥ**

**Ενοχλεί... κάθε Πέμπτη**